

# Obec Holetín

Horní Holetín 105, 539 71 Holetín

e-mail: [info@obecholetin.cz](mailto:info@obecholetin.cz)

Tel.: 469 311 121



## O z n á m e n í

V souladu s ustanovením § 39 odst. 1) zákona č. 128/2000 Sb., o obcích, v platném znění, uveřejňujeme záměr obce Holetín č. 2/2015 převést níže uvedenou nemovitost.

### PRODEJ

- část pozemku par. č. 362/2, trvalý travní porost, o výměře 298 m<sup>2</sup>, k. ú. Holetín, která je dle přiloženého geometrického plánu č. 345-84/2014 nově označena jako poz. p. č. 362/5

*Žadatel: Milena Malášková, Žďár nad Sázavou*

***Cena výše uvedeného pozemku – 35 Kč/m<sup>2</sup>***

*Záměr nakládat s nemovitým majetkem musí být v obci vhodným způsobem zveřejněn nejméně 15 dnů před konečným projednáním v orgánech obce, aby se k němu mohli občané vyjádřit, případně podat své připomínky a návrhy.*

*V Holetíně dne 20. 5. 2015*

OBEC  
HOLETÍN  
539 71

*Jan Břeň*  
starosta

***Bližší informace na tel. 469 311 121, 736 481 148 , [info@obecholetin.cz](mailto:info@obecholetin.cz)***

Termín vyvěšení (i na elektronické ÚD): 20.05.2015

Termín sejmutí: 05.06.2015

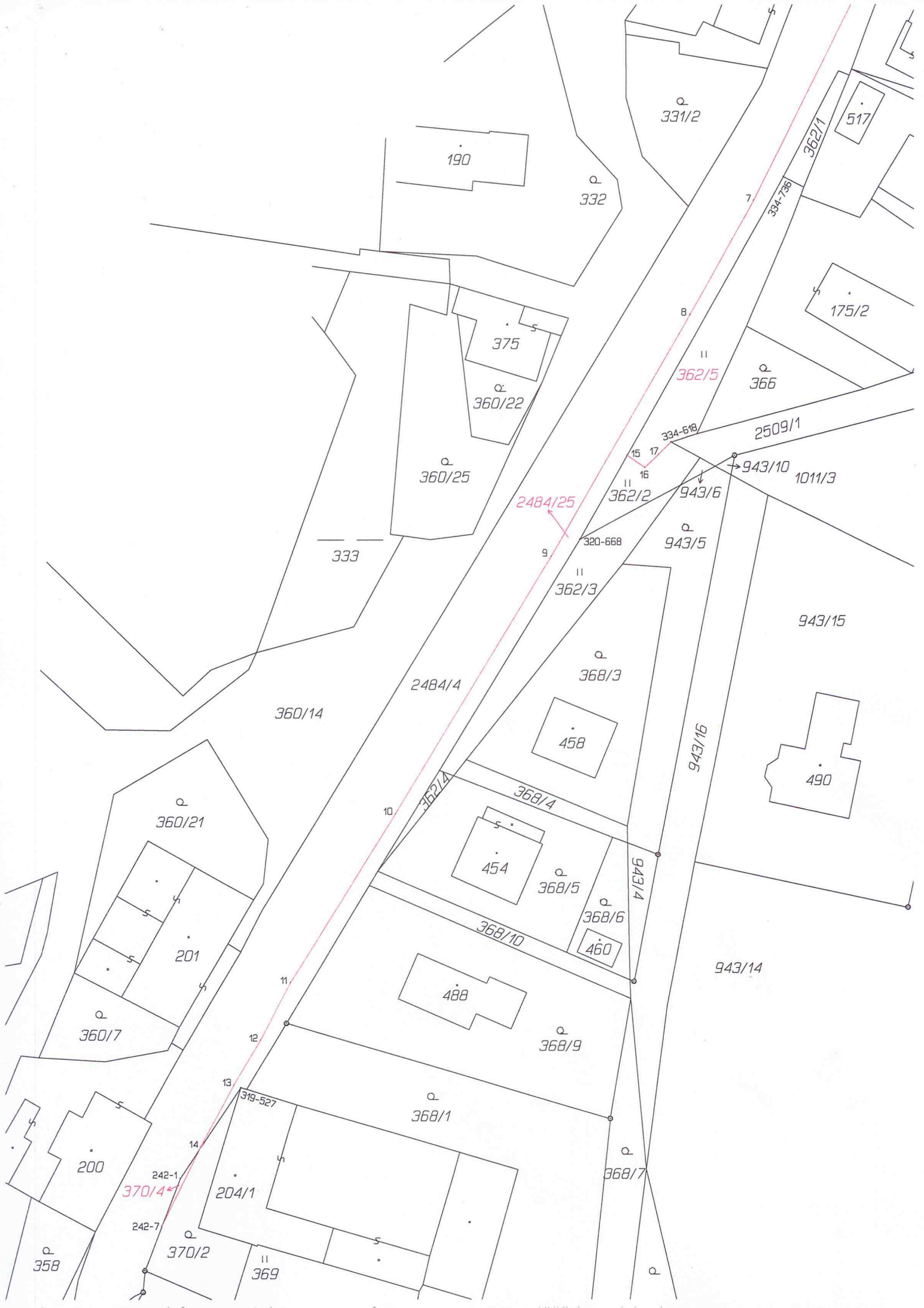

**VÝKAZ DOSAVADNÍHO A NOVÉHO STAVU ÚDAJŮ KATASTRU NEMOVITOSTÍ**

Dosavadní stav				Nový stav									
Označení pozemku parc. číslem	Výměra parcely		Druh pozemku Způsob využití	Označení pozemku parc. číslem	Výměra parcely		Druh pozemku Způsob využití	Typ stavby Způsob využití	Zpús. určení výměr	Porovnání se stavem evidence právních vztahů			
	ha	m <sup>2</sup>			ha	m <sup>2</sup>				Díl přechází z pozemku označeného v katastru nemovitosti	Číslo listu vlastnictví	Výměra dílu	
						ha	m <sup>2</sup>						
362/2		4 00	travní p.	362/2	1 02	travní p.			0	362/2	1C001	1	02
				362/5	2 98	travní p.			0	362/2	10001	2	98
370/2	*1)	2 28	zahrada	370/2	2 23	zahrada			2	370/2	10001	2	23
				370/4	6	ostat.pl. silnice			2	370/2	10001		6
2484/4	1	20 96	ostat.pl. silnice	2484/4	1 11	ostat.pl. silnice			0	2484/4	327	1	11 77
				2484/25	9 19	ostat.pl. ostat.kom.			0	2484/4	327	9	19
	1	27 24			1 27	25							

\*1) Rozdíl +1 m2 vzniklý zaokrouhlením výměr (bod 14.6 přílohy katastrální vyhlášky) u dosavadní parcely č.370/2

**Výkaz údajů o bonitovaných půdně ekologických jednotkách (BPEJ) k parcelám nového stavu**

Parcelní číslo podle		Kód BPEJ	Výměra		BPEJ na dílu parcely	Parcelní číslo podle		Kód BPEJ	Výměra		BPEJ na dílu parcely
katastru nemovitosti	zjednodušené evidence		ha	m <sup>2</sup>		katastru nemovitosti	zjednodušené evidence		ha	m <sup>2</sup>	
362/2		72604	1	02							
362/5		72604	2	98							
370/2		72601	2	23							

<p><b>GEOMETRICKÝ PLÁN pro rozdělení pozemku</b></p>	Geometrický plán ověřil úředně oprávněný zeměměřický inženýr:		Stejnopis ověřil úředně oprávněný zeměměřický inženýr:		
	Jméno, příjmení: <b>Ing. Tomáš Jehlička</b>		Jméno, příjmení: <b>ING. TOMÁŠ JEHLIČKA</b>		
	Číslo položky seznamu úředně oprávněných zeměměřických inženýrů: <b>2352/07</b>		Číslo položky seznamu úředně oprávněných zeměměřických inženýrů: <b>2352/07</b>		
	Dne: <b>12. září 2014</b> Číslo: <b>41/A/2014/GJ</b>		Dne: <b>19. 9. 2014</b> Číslo: <b>46/A/2014/GJ</b>		
Náležitosti a přesnosti odpovídá právním předpisům.		Katastrální úřad souhlasí s očištěním parcel.		Tento stejnopis odpovídá geometrickému plánu v elektronické podobě uloženému v dokumentaci katastrálního úřadu.	
Vyhotovitel: <b>GEODEZIE JEHLIČKA, s.r.o.</b> Kosmonautů 164, Pardubice tel.: 737 935 502 email: jehlicka@geojehlicka.cz		KÚ pro Pardubický kraj KP Chrudim Ing. Michaela Urbánková PGP-904/2014-603 2014.09.19 09:16:03 CEST		Ověření stejnopisu geometrického plánu v listinné podobě.	
Číslo plánu: <b>345-84/2014</b>					
Okres: <b>Chrudim</b>					
Obec: <b>Holetín</b>					
Kat. území: <b>Holetín</b>					
Mapový list: <b>KMD - Hlinsko 5-4/13</b>					
Dosavadním vlastníkům pozemku byla poskytnuta možnost seznámit se v terénu s průběhem navrhovaných nových hranic, které byly označeny předepsaným způsobem viz seznam souřadnic					