

Obec Holetín

Horní Holetín 105, 539 71 Holetín

e-mail: info@obecholetin.cz

Tel.: 469 311 121



O z n á m e n í

V souladu s ustanovením § 39 odst. 1) zákona č. 128/2000 Sb., o obcích, v platném znění, uveřejňujeme záměr obce Holetín č. 5/2014 převést níže uvedenou nemovitost.

PRODEJ

- část pozemku par. č. 1576/35, orná půda, o výměře 100 m², k. ú. Dolní Holetín, která je dle přiloženého geometrického plánu č. 250-1111/2014 nově označena jako poz. p. č. 1576/36

Žadatel: Petr Pátek, Dolní Holetín

Cena výše uvedeného pozemku – 35 Kč/m²

Záměr nakládat s nemovitým majetkem musí být v obci vhodným způsobem zveřejněn nejméně 15 dnů před konečným projednáním v orgánech obce, aby se k němu mohli občané vyjádřit, případně podat své připomínky a návrhy.

V Holetíně dne 5. 9. 2014

OBEC
HOLETÍN
539 71

Jan Břeň
starosta

Bližší informace na tel. 469 311 121, 736 481 148 , info@obecholetin.cz

Termín vyvěšení (i na elektronické ÚD): 05.09.2014

Termín sejmutí: 22.09.2014

OBECNÍ ÚRAD
HOLETÍN
okr. Chrudim
-1-

VÝKAZ DOSAVADNIHO A NOVÉHO STAVU ÚDAJŮ KATASTRU NEMOVITOSTÍ													
Dosavadní stav				Nový stav									
Označení pozemku parc. číslem	Výměra parcely		Druh pozemku Způsob využití	Označení pozemku parc. číslem	Výměra parcely		Druh pozemku Způsob využití	Typ stavby	Způsob určení výměr	Porovnání se stavem evidence právních vztahů			
	ha	m ²			ha	m ²				Díl přechází z pozemku označeného v katastru nemovitostí	dřívější poz. evidenci	Číslo listu vlastnictví	Výměra dílu
											ha	m ²	
1576/35	9	44	orná půda	1576/35	8	44	orná půda		0				
				1576/36	1	00	orná půda		0	1576/35	10001	1	00
	9	44			9	44							

Výkaz údajů o bonitovaných půdně ekologických jednotkách (BPEJ) k parcelám nového stavu											
Parcelní číslo podle katastru nemovitostí		Kód BPEJ	Výměra		BPEJ na dílu parcely	Parcelní číslo podle katastru nemovitostí		Kód BPEJ	Výměra		BPEJ na dílu parcely
zjednodušené evidence	ha		m ²	ha		m ²	zjednodušené evidence		ha	m ²	
1576/35		74702	8	44		1576/36		74702	1	00	

GEOMETRICKÝ PLÁN pro rozdělení pozemku	Geometrický plán ověřil úředně oprávněný zeměměřičský inženýr:		Stejnopis ověřil úředně oprávněný zeměměřičský inženýr:	
	Jméno, příjmení: Ing. Jaroslav Trávníček		Jméno, příjmení: Ing. Aleš Kubát	
	Číslo položky seznamu úředně oprávněných zeměměřičských inženýrů: 1033/95		Číslo položky seznamu úředně oprávněných zeměměřičských inženýrů: 164/95	
	Dne: 23. července 2014 Číslo: 262/2014		Dne: 30. července 2014 Číslo: 93/2014	
Náležitosti a přesnosti odpovídá právním předpisům.		Tento stejnopis odpovídá geometrickému plánu v elektronické podobě uloženému v dokumentaci katastrálního úřadu.		
Vyhotovitel: Geodetales Chrudim s.r.o. K Májovu 1262 537 01 Chrudim		Katastrální úřad souhlasí s očíslováním parcel.		
Číslo plánu: 250-1111/2014 Okres: Chrudim Obec: Holetín Kat. území: Dolní Holetín Mapový list: Hlinsko 6-3/44		Ověření stejnopisu geometrického plánu v listinné podobě.		
Dosaďování vlastníkům pozemků byla poskytnuta možnost seznámit se v terénu s průběhem navrhovaných nových hranic, které byly označeny předepsaným způsobem: Viz poznámka				
		KÚ pro Pardubický kraj KP Chrudim Ing. Michaela Urbánková PGP-736/2014-603 2014.07.30 09:43:50 CEST		

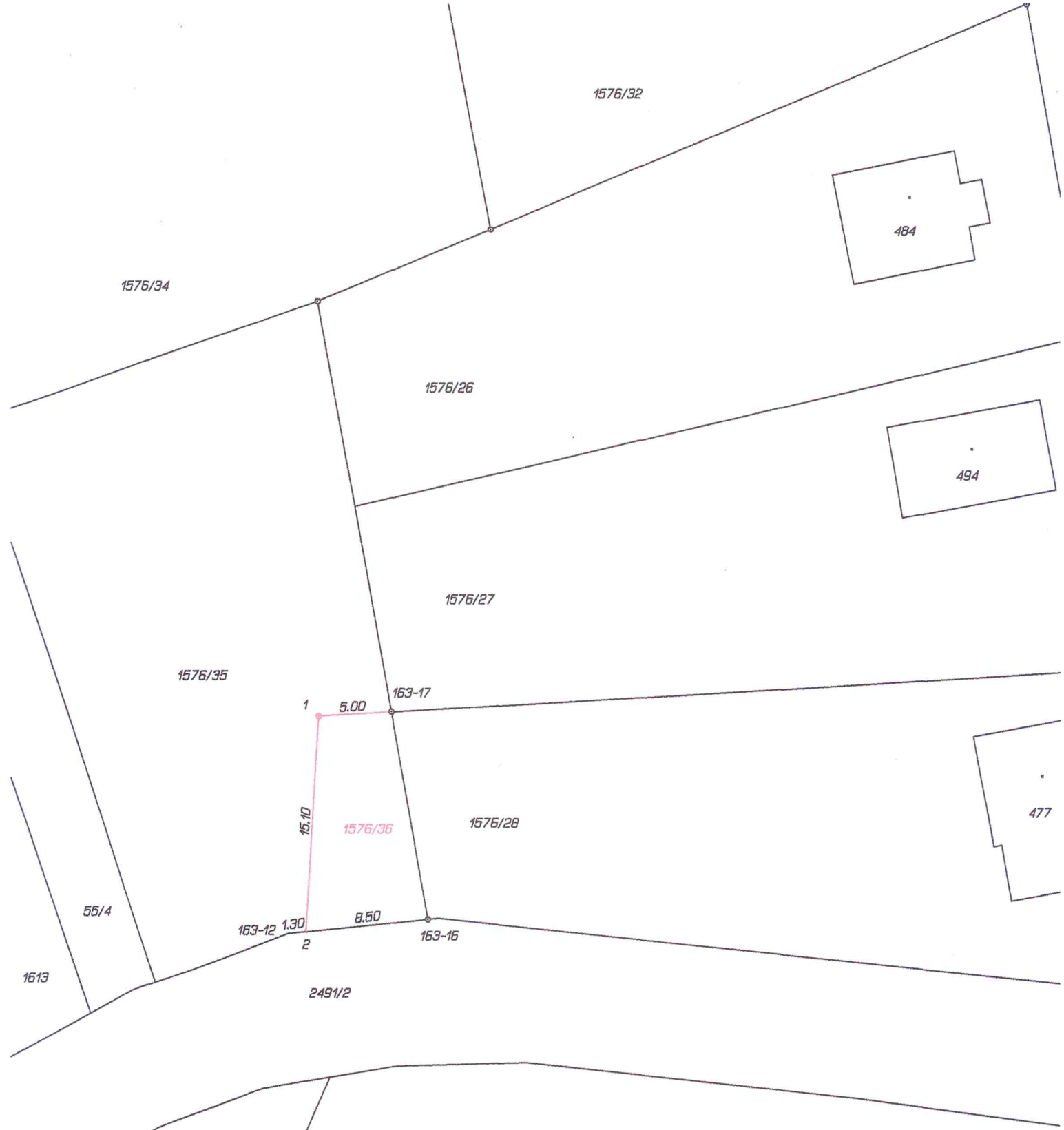

Seznam souřadnic (S-JTSK)
 Číslo bodu Souřadnice pro zápis do KN

	Y	X	Kód kv.	Poznámka
k.o. Dolní Holetín (641120)				
163-12	640127.57	1087523.88	8	kolík
163-16	640117.83	1087522.90	3	pl.znak-přív.
163-17	640120.41	1087508.40	3	pl.znak-přív.
1	640125.40	1087508.68	3	pl.znak
2	640126.29	1087523.75	8	kolík